



АЛТА·СОФТ

**СОВРЕМЕННЫЕ
ИНФОРМАЦИОННЫЕ ТЕХНОЛОГИИ
В СФЕРЕ ТАМОЖЕННОГО ОФОРМЛЕНИЯ
И ЛОГИСТИКИ**



АЛТА-СОФТ

«Альта-Софт»

Ведущий разработчик программного обеспечения

1992 год

ПО «Альта-ГТД»

2014 год

- более **30** программ, приложений и сервисов
- «Альта-ГТД» (версия PRO) – **знак качества** «100 лучших товаров России»
- Филиалы и представительства в **64** городах России

Крупнейший информационный оператор

Выбор большинства
уч. ВЭД и ТП



«Лучший таможенный интегратор»
2008 / 2010 по версии ФТС России



Лауреат знака качества
«100 лучших товаров России»





АЛТА-СОФТ

Программный комплекс «Альта-ГТД»

Расширенный функционал

Таможенные платежи
ДО-1, ДО-2
Контроль ГТД



Автоматизация ТО

Инвойс
Артикул
Заполнитель
ГТД-Сервер (ЭД Монитор,
Docs2SQL, Репликация)

Справочно-информационная система

ТНВЭД (Алфавитно-предметный
указатель, Пояснения, Товары и Коды)
Такса (INCOTERMS, РОИС, Таможенный
календарь, реестры банков-гарантов и
страховых компаний)
ТамДок (Таможенные Документы)

Услуги

Формализация документов
Интеграция с КИС клиента
ЭД Монитор
Круглосуточная техподдержка
ЭЛЕКТРОННОЕ ДЕКЛАРИРОВАНИЕ



АЛТА-СОФТ

Оплата в «Альта-ГТД»

Быстро

Моментальное проведение платежей
Оплата в процессе таможенного оформления
Оперативная доплата
Расширенная банковская выписка

Надежно

Аутентификация по федеральным стандартам
Ограничение по области применения
Управление лимитами карт и счета
Оперативный контроль над денежными потоками

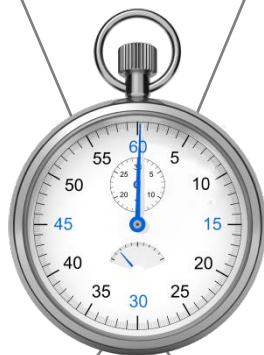

Экономично

Увеличение оборотных средств
Уменьшение расходов
Оптимизация финансовых издержек
Оптимизация операционных издержек

Удобно

Оплата с рабочего места
Автоматизация процесса
Формализация документов
Учет денежных средств



АЛТА·СОФТ

Демонстрация проведения платежа

Раунд

Подтвердите отправку ГТД для таможенного оформления

Получатель (таможенный орган)
10704040 т/п Тындинский

Отправитель (ВЦП декларанта)
Титлин Сергей Дмитриевич

Варианты отложенной отправки ГТД

- Отправить сразу (по умолчанию)
- По времени: 23.10.2013 20:00:32
- Подписать ГТД сейчас, но отослать позже, повторным нажатием "молнии"
- Получить ID процедуры, заплатить по нему сборы, внести в ГТД и еще раз "молнию"

Оплата через платежную систему

Платежная система: РАУНД

 Таможенные сборы
 Все остальные платежи (Пошлина, Акциз, НДС и прочие)

OK Отмена

Таможенная карта

Подтвердите отправку ГТД для таможенного оформления

Получатель (таможенный орган)
10704040 т/п Тындинский

Отправитель (ВЦП декларанта)
Титлин Сергей Дмитриевич

Варианты отложенной отправки ГТД

- Отправить сразу (по умолчанию)
- По времени: 23.10.2013 20:00:32
- Подписать ГТД сейчас, но отослать позже, повторным нажатием "молнии"
- Получить ID процедуры, заплатить по нему сборы, внести в ГТД и еще раз "молнию"

Оплата через платежную систему

Платежная система: Таможенная Карта

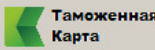
 Таможенные сборы
 Все остальные платежи (Пошлина, Акциз, НДС и прочие)
 Проводить отдельным чеком каждый тип платежа

OK Отмена



АЛТА-СОФТ

Демонстрация проведения платежа

Время создания	Кто	Наименование сообщения	Подробности	Статус
01.11.13 11:22:08		Запрос на открытие процедуры	Код поста 10704040	> ОК
01.11.13 11:22:13		Получено	Документ принят на обработку	< ОК
01.11.13 11:22:13		Начата процедура декларирования		< ОК
01.11.13 11:22:13		Обработано	Документ успешно обработан	> ОК
01.11.13 11:22:13		Требуется оплатить сборы	12351003	< Требуется ответа

Оплатить сборы за таможенное оформление в сумме 375.00 РУБ с помощью Таможенной Карты, чек номер 0513 от 23.10.13 ?

Док-т	Код поста	Дата подачи	Рег. номер	ID процедуры ЭД
ДЕ	10704040	24.10.13	0000043	F428-4452-8A8A-7449E6F37B68

Сведения о плательщике

Наименование клиента
ООО "АЛТА-СОФТ"

ИНН: 005018046069 КПП: 501801001 ОКПО: []

Документ, удостоверяющий личность для плательщиков - физических лиц:

Код	Кр. наименование	Серия	Номер	Дата выдачи	Наименование организации, выдавшей документ
[]	[]	[]	[]	[]	[]

Служебные (декларантом не заполняются)

№ терминала	Вид оплаты	ID Банка	ID плательщика	ID держателя карты	Номер карты
12351002	<input checked="" type="checkbox"/> - карта	[]	[]	[]	[]

Сумма платежа и номер чека

Общая сумма	Валюта	№ чека	Дата операции	Время операции
375.00	643	0513	23.10.13	21:49:46

Платеж 1

Сумма платежа (руб)	Код платежа	Код бюджетной классификации (КБК)
375.00	1010	15311002000011000180

Справочник Печать ОК Отмена



АЛТА-СОФТ

Демонстрация проведения платежа

Страна	Почтовый код	Область, район	Населенный пункт	840 USD	9840.00	поставка	31.6618
печатная форма - создается автоматически				Печатать как доп.			
10102091210/100039/1 ОТ 30.07.13				Не менять курсы при пересчете!		Дата курсов	Курс US\$
				25.10.13	31.6618	Курс ЕВРО	
				Расч. по весу (транспорт)		Расч. по стоимости (страх.)	
				В ДТС		24 Характер сделки	
						010 00	
31 Грузовые места и описание товаров				32 Товар		33 Код товара	
РЕГУЛЯТОР ПОДАЧИ ТОПЛИВА 4015Т-3 ШТ. К ФОРСУНКАМ КАМЕРЫ СГОРАНИЯ АВИАДВИГАТЕЛЯ Д-18Т СЕРИИ З. ГРАЖДАНСКОЙ АВИАЦИИ, БУ, РЕМОНТОПРИГ ИЗГ-1990, НАРАБОТКА - 1114 ЧАС. 35 МИН.; 38430107, ГОД ИЗГ-1988, НАРАБОТКА - 2,3, 7В-3				1		8411910002	
				34 Стр. происх.		35 Вес брутто	
				RU		193.000	
				36 Преференции		0000-00	
				37 Процедура		38 Вес нетто	
				4000000		111.000	
				39 Квота			
41 Доп. единицы измерения				Сигареты (акquis):		Розн. цена	
Цена: 32.56\$/КГ, НИБ=42.5% (0.58)				=		Колво упак.	
44 Дополнительная информация/представленные документы				40 Предшествующий документ		Тов.	
01163 13131023365 ОТ 04.10.13							
02015 396881 ОТ 07.10.13							
02024 ХН73567193 ОТ 09.10.13							
03011 118/13-НИО ОТ 12.02.13							
03012 4 ОТ 12.02.13							
03012 1 ОТ 25.06.13							
03031 13090003/1460/0013/2/2							
04021 29 ОТ 06.09.13							
42 Цена товара				45 Таможенная стоим.		43 НДС	
3600.00				114446.01		1	
46 Статистическая стоимость				+/- транспортные расходы			
3600.00							
47 Исчисление платежей				48 Отсрочка платежей			
Вид	Основы начисления	Ставка	Сумма	СП	В Подробности подсчета		
1010	316827.97	750РУБ.	750.00	ИУ	Платежи из базы		
5010	114446.01	18%	20600.28	ИУ	2010-4873.20-643-0022-05.08.13-ПК		
					1010-750.00-643-0021-05.08.13-ПК		
					5010-57906.21-643-0022-05.08.13-ПК		
					ИТОГО: 63529.41 РУБ		
Дата ставок				Всего			
				21350.28			
				3% периодич. плат. за			
				месяц(а)			



АЛТА·СОФТ

Услуги для абонентов ЭД



Биллинг



Мониторинг



Формализация документов



SMS и e-mail уведомления



АЛТА-СОФТ

Уведомления

Шаблон уведомлений

Использовать данные:

<input checked="" type="checkbox"/>	Отправитель (гр. 2)
<input checked="" type="checkbox"/>	Получатель (гр. 8)
<input checked="" type="checkbox"/>	Декларант (гр. 14)
<input checked="" type="checkbox"/>	Номер транспортного средства (гр. 18)
<input checked="" type="checkbox"/>	Договор (Контракт, гр. 44, код 03011)
<input checked="" type="checkbox"/>	Номер инвойса (гр. 44, код 04021)
<input checked="" type="checkbox"/>	Номер транспортной накладной (гр. 44, код 020015, 020013) списка)

Ограничение доступа к процедурам:

- ВСЕ процедуры ВСЕХ логинов договора
- Ограничить доступ по ИНН отправителя/получателя
- Ограничить доступ по логинам договора
- Ограничить доступ по ИНН отправителя/получателя и по логинам договора

ИНН Компании/ИП (через запятую):

7704709149

Создать логин для доступа к «Монитору ЭД»:

Сохранить

Удалить

Вернуться к списку

Образец e-mail уведомления:

Здравствуйте, **И.И.О ПОЛУЧАТЕЛЯ!**

Информация по ходу таможенного оформления проводимого компанией **КОМПАНИЯ:**

Декларации № **НОМЕР_ДТ** присвоен новый статус: "**СТАТУС_ПРОЦЕДУРЫ**"

Отправитель: **ГРУЗООТПРАВИТЕЛЬ**

Более подробная информация доступна в онлайн-сервисе «Монитор ЭД»
https://svd.alt.ru/monitorEd/view/ID_ПРОЦЕДУРЫ

Сообщение сформировано автоматически **ВРЕМЯ_ОТПРАВКИ** МСК **ДАТА_ОТПРАВКИ**

Образец SMS уведомления:

ДТ **НОМЕР_ДТ**: **СТАТУС_ПРОЦЕДУРЫ**
Отправитель: **ГРУЗООТПРАВИТЕЛЬ**
Получатель: **ГРУЗОПОЛУЧАТЕЛЬ**
Декларант: **ДЕКЛАРАНТ**
Номер ТС: **НОМЕР_ТРАНСПОРТНОГО_СРЕДСТВА**
Контракт: **КОНТРАКТ**
Инвойс: **НОМЕР_ИНВОЙСА**
Номер ТН: **НОМЕР_ТРАНСПОРТНОЙ_НАКЛАДНОЙ**
ВРЕМЯ_ОТПРАВКИ МСК **ДАТА_ОТПРАВКИ**



АЛТА-СОФТ

Уведомления

Статус	e-mail	SMS
Декларация подана в ТО	<input checked="" type="checkbox"/>	<input type="checkbox"/>
Декларация зарегистрирована	<input checked="" type="checkbox"/>	<input checked="" type="checkbox"/>
Декларация не прошла проверку	<input checked="" type="checkbox"/>	<input checked="" type="checkbox"/>
Отказ в регистрации декларации	<input type="checkbox"/>	<input checked="" type="checkbox"/>
Уведомление о начале проверки ДТ	<input type="checkbox"/>	<input type="checkbox"/>
Уведомление о принятии решения по проведению фактического контроля товаров	<input type="checkbox"/>	<input type="checkbox"/>
Результаты фактического контроля	<input type="checkbox"/>	<input type="checkbox"/>
Уведомление об окончании проверки ДТ	<input type="checkbox"/>	<input type="checkbox"/>
Декларация отозвана	<input checked="" type="checkbox"/>	<input checked="" type="checkbox"/>

Условный выпуск	<input type="checkbox"/>	<input checked="" type="checkbox"/>
Переход на декларирование в общеустановленном порядке	<input checked="" type="checkbox"/>	<input type="checkbox"/>
Требование на представление электронных документов, указанных в Описи	<input type="checkbox"/>	<input checked="" type="checkbox"/>
Уведомление о проведении дополнительной проверки таможенной стоимости	<input type="checkbox"/>	<input type="checkbox"/>
Уведомление о проведении дополнительной проверки по классификации товара	<input type="checkbox"/>	<input type="checkbox"/>
Уведомление о проведении дополнительной проверки по стране происхождения товара	<input type="checkbox"/>	<input type="checkbox"/>
Запрос инспектора на внесение изменений в сведения, заявленные в ДТ	<input type="checkbox"/>	<input type="checkbox"/>
Решение о корректировке таможенной стоимости	<input type="checkbox"/>	<input type="checkbox"/>
Уведомление о поступлении товаров на СВХ	<input type="checkbox"/>	<input type="checkbox"/>
Решение по товарам принято	<input checked="" type="checkbox"/>	<input type="checkbox"/>



АЛТА·СОФТ

Монитор ЭД

Монитор ЭД

Фильтровать | Сбросить фильтры | Показать фильтры по срокам ТО | Настройки сроков ТО

Начало процедуры	Завершение процедуры	Режим	ДТ номер	Таможенный пост	Компания	Статус
15-12-2013 Не позднее	Не ранее Не позднее		Номер ДТ Код процедуры	Пост	Наименование Логин	< любой >
16-12-2013 09:54:19		ИМ/40	10115070/161213/... -35ae-47f1-835c-	10115070	ЗАО ...	Требование на представление электронных документов, указанных в Описи
16-12-2013 09:51:35	16-12-2013 15:26:48	ИМ/40	10115070/161213/... -e81c-42eb-8046-	10115070	ООО ...	Решение по товарам принято
16-12-2013 09:49:46	16-12-2013 15:32:50	ИМ/40	10115070/161213/... -0612-4b0b-a897-	10115070	ООО ...	Решение по товарам принято
16-12-2013 09:49:23	16-12-2013 14:04:49	ЭК/10	10115070/161213/... -6371-4a2f-9690-	10115070	ООО ...	Решение по товарам принято
16-12-2013 09:47:58	16-12-2013 14:52:59	ИМ/40	10115070/161213/... -17ce-4052-bd95-	10115070	ООО ...	Решение по товарам принято



АЛТА-СОФТ

Монитор ЭД

Настройки сроков ТО

Открытие процедуры декларирование: не более мин. с момента отправки запроса

Поступление ДТ на сервер РТУ: не более мин. с момента передачи ДТ.

Поступление ДТ на ТП: не более мин. с момента передачи ДТ.

Ответ ТП на ДТ: не более мин. с момента передачи ДТ.

Сообщение о выпуске: не более ч. с момента регистрации ДТ.

[Сохранить](#)

[Вернуть значения по умолчанию](#)



АЛТА-СОФТ

Специальные и вспомогательные программы

- Альта-СВХ
- Альта-ТС
- Счета брокера
- Отчет брокера
- Альта-накладная
- ЖД тариф



АЛТА-СОФТ

ЖД тариф

Железнодорожный тариф

Файл Правка Тариф Отчет Настройка Сервис Помощь

Вид отправки

Повагонная

В специализированных вагонах

Маршрут Большая скорость
 Распыление Порожний
 Возврат

Подвижной состав

Крытый вагон для зерна (хopper)

Грузоподъемность, т 66 Осей 4

Количество вагонов в отправке 1

Принадлежность Государств.

Груз

Отруби пшеничные

Код ЕТСНГ 50502 Класс груза 2

Остатки пшеничные прочие, гранулиро

Код ГНГ 23023090 МВН, тонн нет

Вес груза в вагоне, кг 33000

Сопровождение

Без сопровождения

Проводников, чел 0

Охрана

Без охраны

Охраняемых перевозочных средств 0

Станция отправления

Код Название

19410 Москва II-Митьково

Дорога Государство

Московская Россия

Груз следует из 20 Россия

Станция назначения

Код Название

06660 Новосokolьники

Дорога Государство

Октябрьская Россия

Груз следует в 20 Россия

Маршрут

Суммарное расстояние, км 551 Время, сут 6

Государство	Дорога	Код	Станция	Код	Станция	Перегон
Россия	Московская	19410	Москва II-Митьково	19770	Шаховская	198
Россия	Октябрьская	19770	Шаховская	06660	Новосokolьники	353
Всего Россия						551

Расчет тарифа

По стране: Россия за расстояние 551 км

Описание	Значение	Валюта
Расчёт провозной платы по стране РОССИЯ за 551 км.		
Схема расчета ИЗ 88		
<input checked="" type="checkbox"/> Ставка по схеме ИЗ	9472.00	РУБ
Поправочные коэффициенты:		
<input checked="" type="checkbox"/> Повагонная отправка одного вагона в завис. от расст. перевозки	699.20	РУБ
<input checked="" type="checkbox"/> Повышение уровня тарифа (с 1 янв 2006 г.)	1.498	*
<input checked="" type="checkbox"/> Груз 2 т.к.	1.000	*
Итого (инфраструктурная составляющая)	15236.46	РУБ

Дата отправки: 11 мая 2006 г. Рубли Валюта отчета:

Время: 0с 321 мс



АЛТА-СОФТ

Онлайн сервисы



Такса



ТНВЭД



КЛАДР



ЖД тариф



Поиск вагонов



АЛТА-СОФТ

ЖД тариф онлайн

ЖД Тариф Онлайн

О программе

Справка

Отправление

Станция отправления

Код*

00001

Поиск

Название:

Мосузел

Поиск

Дорога

Московская

Страна отправления

Код

20

Название

Россия

Поиск

Назначение

Станция назначения

Код*

00006

Поиск

Название

Санкт-Петербургский Узел*

Поиск

Дорога

Октябрьская

Страна назначения

Код

20

Название

Россия

Поиск

Груз

Код ЕТСНГ*

16101

Поиск

Наименование ЕТСНГ

Антрацит

Поиск

Код ГНГ

27011100

Поиск

Наименование ГНГ

Поиск

Вес груза, кг*

60000

Грузоподъемность, т*

66

Отправка

Вид отправки

Повагонная

Тип отправки

В универсальных вагонах

Род подвижного состава

Крытый

Принадлежность подвижного состава

Государственный

Порожний

Рассчитывать возврат



АЛТА·СОФТ

ЖД тариф онлайн

Результаты расчета провозной платы

Исходные данные

Станция отправления	00001 Мосузел (Московская дорога)
Страна отправления	20 Россия
Станция назначения	00006 Санкт-Петербургский Узел* (Октябрьская дорога)
Страна назначения	20 Россия
Груз ЕТСНГ	16101 Антрацит
Груз ПНГ	27011100
Вес груза, кг	60000
Грузоподъемность, т	66
Принадлежность	Общего парка
Порожний	нет

Маршрут следования

Государство	Дорога	Код	Станция	Код	Станция	Перегон, км
Россия	Московская	00001	Мосузел	06000	Ховрино	27
Россия	Октябрьская	06000	Ховрино	00006	Санкт-Петербургский	651
					Россия	678



АЛТА-СОФТ

ЖД тариф онлайн

Детализация расчета		
Описание	Значение	Валюта
Расчёт провозной платы по стране РОССИЯ за 678 км.		
Схема расчета И1 В3		
Ставка по схеме И1	9302.00	RUB
Поправочные коэффициенты:		
Повагонная отправка одного вагона в завис. от расст. перевозки	608.96	RUB
Повышение уровня тарифа (с 1 января 2012 г.)	2.952	*
Скидка от расст. перевозки грузов 1 т.к.	0.750	*
Итого (инфраструктурная составляющая)	21942.87	RUB
Ставка по схеме В3	1771.00	RUB
Поправочные коэффициенты:		
Повышение уровня тарифа гр.В (с 01 января 2012 г.)	2.952	*
Итого (вагонная составляющая)	5227.99	RUB
Скидка за использование вагона общего парка РЖД	-286.00	RUB



АЛТА-СОФТ

Поиск вагонов

Группы

Слежение

Разовый запрос

В обработке (0)

Отчеты

500 руб

Сервис

Слежение и поиск вагонов осуществляется группами. Для добавления новой группы необходимо:

- 1) Добавить группу, указать название и тип перевозочных средств, которые будут составлять группу (вагоны, контейнеры)
- 2) Выбрать в левой части рабочей области необходимую группу, в правой части - добавить в группу номера перевозочных средств



[Этот раздел в "Помощи"](#)

Группы (3)

Добавить группу

Удалить

Править

Наименование	Тип
<input type="radio"/> Группа вагонов 1	ваг
<input checked="" type="radio"/> Группа вагонов 2	ваг
<input type="radio"/> Группа контейнеров	конт

Вагоны в группе "Группа вагонов 2" (13)

Добавить в группу

Удалить выделенные

Править список

Перенести в другую группу

<input type="checkbox"/> 28811487	<input type="checkbox"/> 44722338	<input type="checkbox"/> 52423969	<input type="checkbox"/> 52494069
<input type="checkbox"/> 53452314	<input type="checkbox"/> 53479150	<input type="checkbox"/> 54179007	<input type="checkbox"/> 54560867
<input type="checkbox"/> 55537104	<input type="checkbox"/> 59008144	<input type="checkbox"/> 59009142	<input type="checkbox"/> 61057725
<input type="checkbox"/> 63688857			



АЛТА-СОФТ

Поиск вагонов

Постановка/редактирование групп на слежении

Сохранить

а) Укажите группу вагонов/контейнеров:

Группа вагонов 2 (13) ▾

[Добавить группу.](#)

б) Укажите дни недели, по которым осуществлять слежение:

Пн Вт Ср Чт Пт Сб Вс

в) Сколько раз в день предоставлять отчет о местонахождении

Три раза ▾

г) Выберите время для запроса свежих данных:

Время 1: Время 2: Время 3:

д) Установите режим слежения:

Месяц ▾

е) Заполните поле, если требуется отправлять отчет на e-mail

Вид e-mail отчета: ▾

Вложить в письмо копию в формате Excel

ж) Введите номера телефонов для отправки sms-отчета.

Если sms-отчет не требуется - оставьте поле пустым.

Номер телефона - 10 цифр без "8-ки".

з) Установите у вагонов/контейнеров способы получения копий отчетов, страну начала отслеживания вагона, отметьте "галочками" номера для постановки на слежение (для снятия со слежения уберите "галки"):

<input checked="" type="checkbox"/>	Номер	Страна <input type="text" value="Россия"/>	E-mail <input checked="" type="checkbox"/>	СМС <input checked="" type="checkbox"/>	Комментарий
<input checked="" type="checkbox"/>	28811487	<input type="text" value="Россия"/>	<input checked="" type="checkbox"/>	<input checked="" type="checkbox"/>	
<input checked="" type="checkbox"/>	44722338	<input type="text" value="Беларусь"/>	<input checked="" type="checkbox"/>	<input checked="" type="checkbox"/>	
<input checked="" type="checkbox"/>	52423969	<input type="text" value="Украина"/>	<input checked="" type="checkbox"/>	<input checked="" type="checkbox"/>	
<input checked="" type="checkbox"/>	52494069	<input type="text" value="Казахстан"/>	<input checked="" type="checkbox"/>	<input checked="" type="checkbox"/>	
<input checked="" type="checkbox"/>	53452314	<input type="text" value="Узбекистан"/>	<input checked="" type="checkbox"/>	<input checked="" type="checkbox"/>	
<input checked="" type="checkbox"/>	53479150	<input type="text" value="Туркменистан"/>	<input checked="" type="checkbox"/>	<input checked="" type="checkbox"/>	
<input checked="" type="checkbox"/>	54179007	<input type="text" value="Эстония"/>	<input checked="" type="checkbox"/>	<input checked="" type="checkbox"/>	
<input checked="" type="checkbox"/>	54560867	<input type="text" value="Латвия"/>	<input checked="" type="checkbox"/>	<input checked="" type="checkbox"/>	
<input checked="" type="checkbox"/>	55537104	<input type="text" value="Литва"/>	<input checked="" type="checkbox"/>	<input checked="" type="checkbox"/>	

и) Для сохранения параметров и запуска слежения нажмите "Сохранить"

Сохранить



АЛТА-СОФТ

Поиск вагонов

Группы

Слежение

Разовый запрос

В обработке (0)

Отчеты

500 руб

Сервис

Для выполнения разового запроса на поиск вагонов или контейнеров необходимо:

- 1) Выполнить пункты от а) до д)
- 2) Убедиться в правильности введенных данных.
- 3) Нажать кнопку "Выполнить запрос"
- 4) Запрос появится на закладке "В обработке".
- 5) Через некоторое время (от 5 мин для РФ и Украины до 30 мин для Казахстана и стран СНГ и Балтии) на закладке "Отчеты" можно получить отчет о дислокации. Также копия отчета будет отправлена на email или по sms (в случае, если соответствующие поля заполнены).



[Этот раздел в "Помощи"](#)

Разовый запрос на поиск вагонов/контейнеров

Выполнить запрос

а) Укажите тип перевозочных средств:

Вагоны Контейнеры

б) Выберите страну для определения местоположения:

Россия

в) Введите номера вагонов или контейнеров по которым необходимо получить информацию о местоположении.

На каждой строке - один номер.

54179007
52423969
59009142

[Вставить из группы](#)

Отключить проверку номеров

г) Заполните поле, если требуется отправить отчет о дислокации на e-mail:

Введите e-mail

Вид e-mail отчета: Таблица

Вложить в письмо копию в формате Excel

д) Введите номер телефона для отправки sms-отчета. Если sms-отчет не требуется - оставьте поле пустым. Телефон - 10 цифр без "8-ки".

Введите номер телефона

е) Для выполнения разового запроса нажмите "Выполнить запрос" >>>

Выполнить запрос



АЛТА-СОФТ

Поиск вагонов

Группа вагонов 1

(Найдено 6 из 6. Запрошен: 29.05.2013 17:30. Обработан: 29.05.2013 17:56)

1) **28811487**

Станция: **70000 Алма-Ата I**

Дата: **29.05.2013 16:01:00**

Страна:  Казахстан

Осталось до станции назначения, км: **578**

Операция: УБОРКА ВАГОНА С ПП

Станция отправления: 70800 Актогай

Станция назначения: 71660 Бишкек I

Индекс поезда: 7080008270000

Номер поезда: 0000

Состояние: груженный

Код грузоотправителя: 4950

Код грузополучателя: 1

Груз: 46656 Грунтовки и шпаклевки малярные

Масса груза: 68000

Группа вагонов 2

(Найдено 4 из 4. Запрошен: 31.05.2013 14:30. Обработан: 31.05.2013 14:35)

1) **44722338**

Станция: **43000 Купянск-Сортировочный**

Дата: **31.05.2013 11:47:00**

Страна:  Украина

Осталось до станции назначения, км: **201**

Операция: РАСФОРМИРОВАНИЕ НА СТАНЦИИ

Станция отправления: 00000

Станция назначения:

Индекс поезда: 00000000000

Номер поезда: 0000

Состояние: порожний

Код грузоотправителя:

Код грузополучателя:

Груз: 35129 Оборудование электротехническое и запасные части к нему

Масса груза: 77800



АЛТА-СОФТ

Поиск вагонов

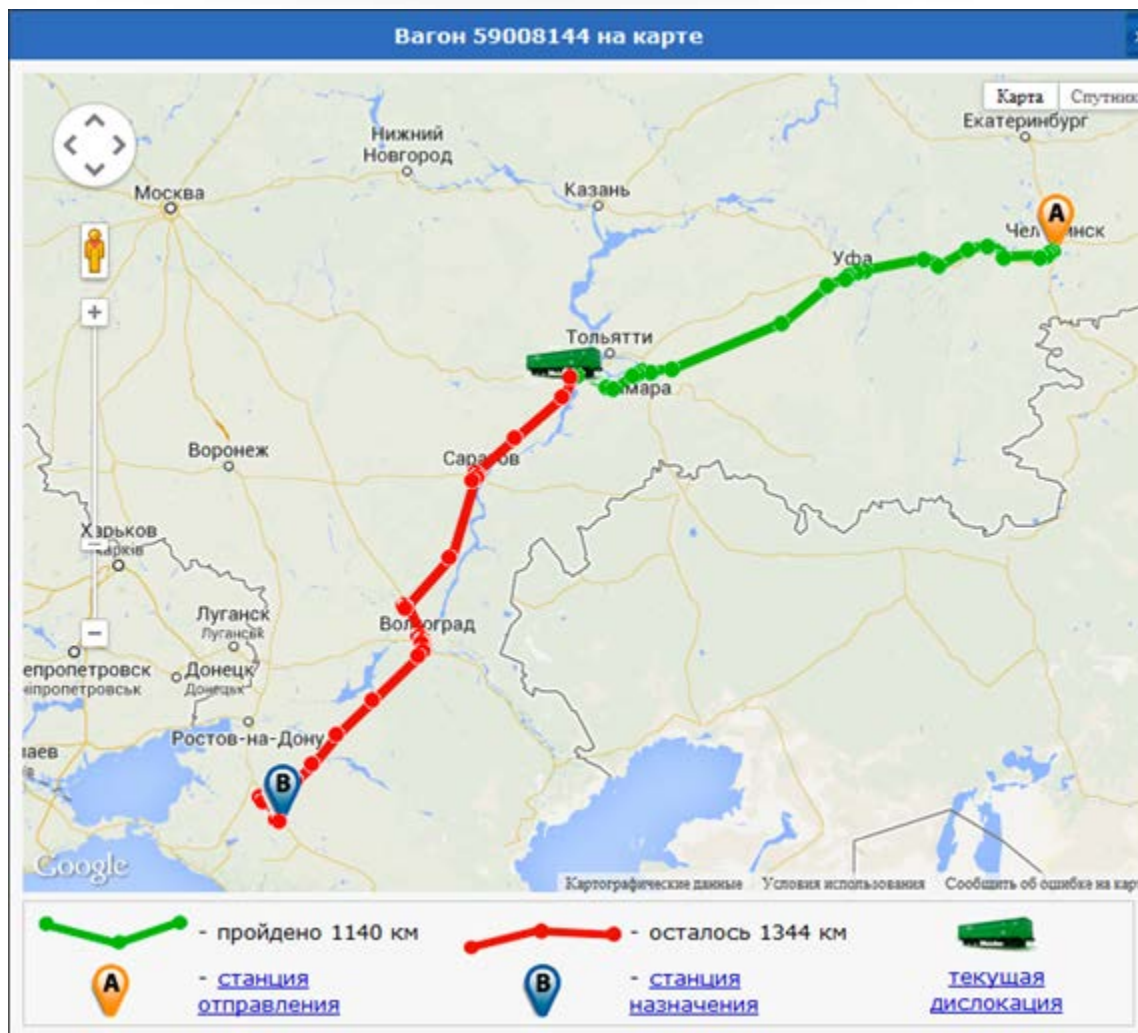



АЛТА-СОФТ

Дополнительная информация

Техническая поддержка:

- 24 часа в сутки, 7 дней в неделю
- более 70 горячих линий во всех регионах страны
- бесплатная удаленная настройка программ

Удостоверяющий центр (срочный выпуск ЭП):

- день в день в Москве, Санкт-Петербурге, Владивостоке, Набережных Челна
- не более 3-х дней в Воронеже, Ижевске, Иркутске, Ростове-на-Дону, Хабаровске



АЛТА·СОФТ

СПАСИБО ЗА ВНИМАНИЕ!